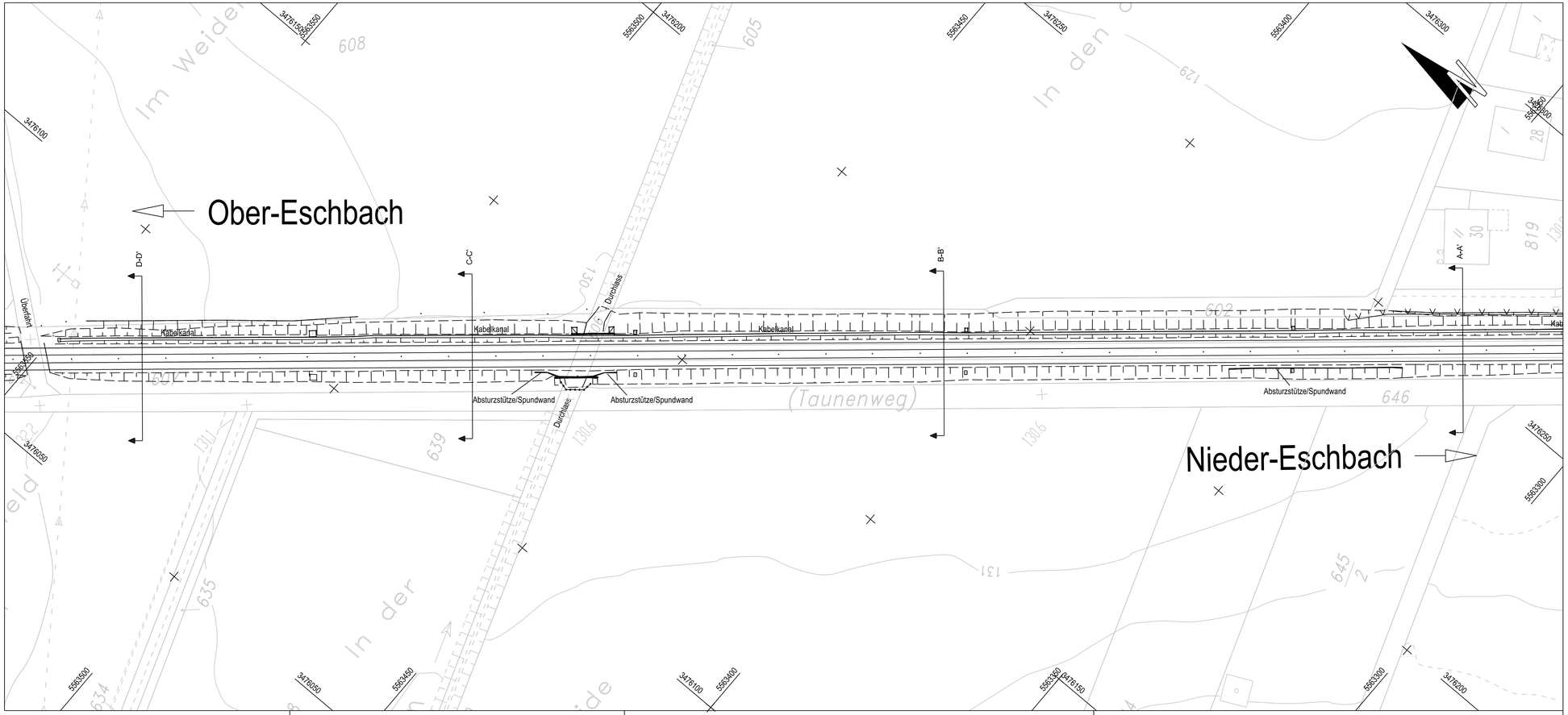

Kartengrundlage: © Stadtvermessungsamt Frankfurt am Main
Die eingetragenen Höhen beziehen sich auf N.N., Neues System.
Der Bestandsplan bezieht sich auf den Lagestatus 100.

VerkehrsGesellschaft
Frankfurt am Main mbH
Haltestellen und Gebäude
Kurt-Schumacher-Str. 8
60311 Frankfurt am Main

VGF

Planersteller
-
-

STAUBANAGEL INGENIEURE
INGENIEURVERMESSUNG
ERKUNDERGEWINNUNG / UAV
GEOINFORMANAGEMENT
TIEFBAUPLANUNG
Dalberg 15-19 · 60486 Frankfurt/M. · TEL.:(069)9557-0140 · FAX:(069)9557-0142
E-MAIL: info@staubanagel-ing.de · www.staubanagel-ing.de

Strecke: zwischen Ober-Eschbach - Nieder-Eschbach
-

Bauteil	Grundstrecke		Teilabschnitt		Gewerk
Bestandsplan	_____		_____		TOP
Bezeichnung		Datum	Name	Anlage	-
Lageplan	bearb.	11.24	We	Blattnr.	1
—	geprueft	11.24	Kre	Maßstab	1:250
	genehm.	-	-	Projekt	-
Plannummer				Index	
3860-0000_-----_0_BPF_001lp__0500.dgn				-	